



Carta del Rischio

Direzione Generale Sicurezza del Patrimonio Culturale

Beni Culturali ▾ Vulnerabilità/Rischio ▾ Unità di Crisi ▾ Area Utenti ▾

Utente: Cacace Cacace
Profilo: Amministratore

La "Carta del Rischio" è un sistema informativo, comprensivo anche di una componente territoriale (SIT), di supporto scientifico e amministrativo agli Enti statali e territoriali preposti alla tutela del patrimonio culturale.

Carta del Rischio, messo a punto dall'Istituto Centrale per il Restauro (ICR) è un sistema di sperimentazione e ricerca sul territorio, per la conoscenza del rischio di danno dei beni immobili.

Comprende un sistema di banche dati, alfanumeriche e cartografiche, in grado di esplorare, sovrapporre ed elaborare informazioni sui potenziali fattori di rischio che investono il patrimonio culturale.

Per la costruzione del modello di rischio è stato adottato un approccio statistico, sulla cui base i singoli beni sono valutati come "unità" di una "popolazione statistica" di cui si mira a valutare il livello di vulnerabilità e quindi di rischio.

I Fattori di Rischio sono stati suddivisi in:

- Vulnerabilità Individuale (V), ossia una funzione che indica il livello di esposizione di un dato bene all'aggressione dei fattori territoriali ambientali

- Pericolosità Territoriale (P), ossia una funzione che indica il livello di potenziale aggressività di una data area territoriale, indipendentemente dalla presenza o meno dei beni

A tale scopo i dati inseriti nel sistema sono stati acquisiti in tempi e modalità diverse a secondo dei progetti che si sono succeduti nel corso degli anni, quindi in banca dati sono stati inseriti, attraverso le campagne di acquisizione presso le soprintendenze territoriali, beni monumentali con decreto di vincolo emessi fino al 2004 oppure con progetti di ricerca in collaborazione con varie università italiane e enti istituzionali, o con l'acquisizione del rilevamento dei danni sui beni provenienti dal terremoto delle Marche e dell'Umbria del 1997.

In tal proposito, data la disparità delle fonti di acquisizione, si sottolinea che i dati presenti nel sistema non sono certificati e ovviamente non sono esaustivi di tutti i beni presenti sul territorio.

Da questo sito è possibile:

- visualizzare la cartografia del territorio con il posizionamento dei beni immobili, i dati sulla pericolosità territoriale e sulla vulnerabilità e rischio sismico
- consultare ed aggiornare (inserimento, modifica, cancellazione) il repertorio dei beni mobili ed immobili
- consultare ed aggiornare (inserimento, modifica, cancellazione) gli originali dei decreti di vincolo sui beni immobili emessi ex leggi 364/1909, 1089/1939 e 490/1999 e D. L. vo 42/2004
- consultare ed aggiornare (inserimento, modifica) le schede di vulnerabilità dei beni mobili ed immobili
- consultare le schede Maris dei beni immobili
- consultare le schede terremoto dei beni immobili
- consultare, validare ed aggiornare (inserimento, modifica) le schede di vulnerabilità sismica dei beni immobili
- effettuare delle statistiche sui beni immobili

Per l'utilizzo di qualsiasi dato ottenuto dal sistema Carta del Rischio sia alfanumerico che cartografico occorre citare la fonte:
Direzione Generale per la Sicurezza del Patrimonio Culturale - Ministero della Cultura.

Si accede alla sezione cartografica

Mappa Legenda

- Limiti amministrativi
 - Regioni
 - Province
 - Comuni
- Cartografia di base
 - Aree Verdi
 - Aree Edificate
 - Idrografia
 - Punti di interesse
 - Autostrade
 - Strade Principali
 - Strade Secondarie
 - Strade Locali
 - Ferrovie
 - Ponti
- Beni Culturali
 - Beni Immobili (puntuali)
 - Beni Immobili (lineari)
 - Beni Immobili (poligonali)
 - Contenitori
 - Depositi
 - Beni Mobili
 - Beni Subacquei (puntuali)
 - Beni Subacquei (poligonali)
- Vulnerabilità/Rischio
 - Eventi Critici
 - Vuln. Archeol. Globale
 - Vuln. Architett. Globale
 - Vuln. Architett. Strutturale

Aggiungi layer WMS

Google 1 - 9M 200 km

È possibile caricare servizi esterni al MIC di cartografia WMS

- Mappa Legenda
- Limiti amministrativi
 - Regioni
 - Province
 - Comuni
 - Cartografia di base
 - Aree Verdi
 - Aree Edificate
 - Idrografia
 - Punti di interesse
 - Autostrade
 - Strade Principali
 - Strade Secondarie
 - Strade Locali
 - Ferrovie
 - Ponti
 - Beni Culturali
 - Beni Immobili (puntuali)
 - Beni Immobili (lineari)
 - Beni Immobili (poligonali)
 - Contenitori
 - Depositi
 - Beni Mobili
 - Beni Subacquei (puntuali)
 - Beni Subacquei (poligonali)
 - Vulnerabilità/Rischio
 - Eventi Critici
 - Vuln. Archeol. Globale
 - Vuln. Architett. Globale
 - Vuln. Architett. Strutturale

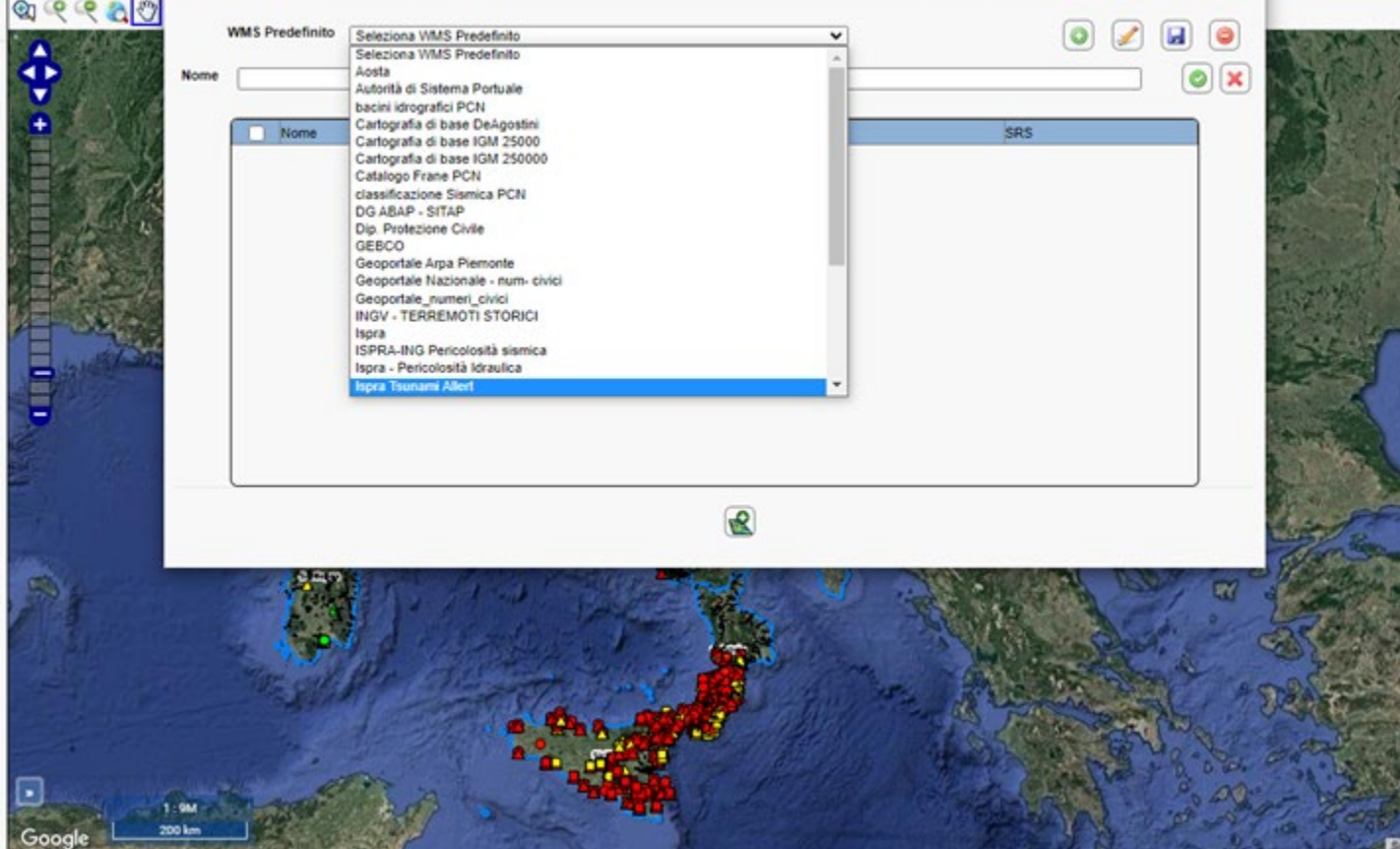

- Mappa Legenda
- Limiti amministrativi
 - Regioni
 - Province
 - Comuni
 - Cartografia di base
 - Aree Verdi
 - Aree Edificate
 - Idrografia
 - Punti di interesse
 - Autostrade
 - Strade Principali
 - Strade Secondarie
 - Strade Locali
 - Ferrovie
 - Ponti
 - Beni Culturali
 - Beni Immobili (puntuali)
 - Beni Immobili (lineari)
 - Beni Immobili (poligonali)
 - Contenitori
 - Depositi
 - Beni Mobili
 - Beni Subacquei (puntuali)
 - Beni Subacquei (poligonali)
 - Vulnerabilità/Rischio
 - Eventi Critici
 - Vuln. Archeol. Globale
 - Vuln. Architett. Globale
 - Vuln. Architett. Strutturale



Aggiungi WMS

WMS Predefinito:

Nome: URL:

<input type="checkbox"/>	Nome	Titolo	SRS
--------------------------	------	--------	-----

Buttons:

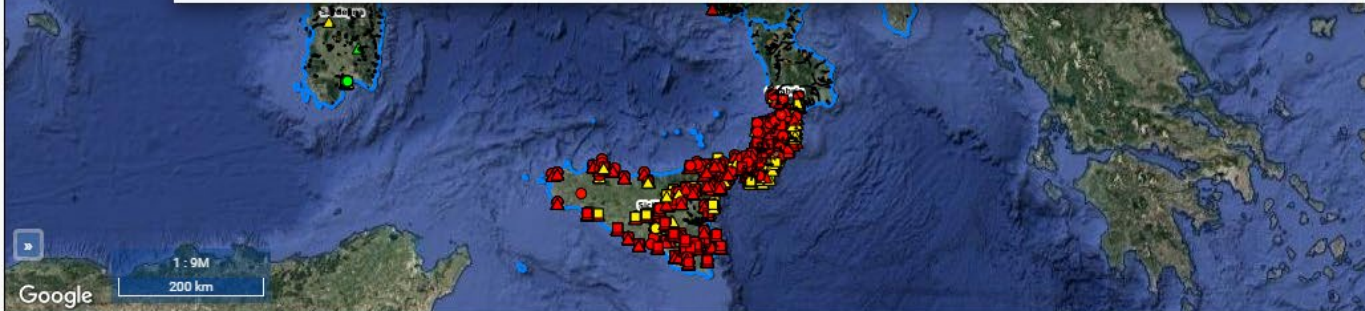

Mappa Legenda

- Limiti amministrativi
 - Regioni
 - Province
 - Comuni
- Cartografia di base
 - Aree Verdi
 - Aree Edificate
 - Idrografia
 - Punti di interesse
 - Autostrade
 - Strade Principali
 - Strade Secondarie
 - Strade Locali
 - Ferrovie
 - Ponti
- Beni Culturali
 - Beni Immobili (puntuali)
 - Beni Immobili (lineari)
 - Beni Immobili (poligonali)
 - Contenitori
 - Depositi
 - Beni Mobili
 - Beni Subacquei (puntuali)
 - Beni Subacquei (poligonali)
- Vulnerabilità/Rischio
 - Eventi Critici
 - Vuln. Archeol. Globale
 - Vuln. Architett. Globale
 - Vuln. Architett. Strutturale

Aggiungi WMS

WMS Predefinito: Ispra Tsunami Allert

Nome: Ispra Tsunami Allert URL: <http://sgi2.isprambiente.it/arcgis/services/servizi/tsunami/MapServe>

<input type="checkbox"/>	Nome	Titolo	SRS
<input type="checkbox"/>		Batimetria	
<input type="checkbox"/>	3	Linea di costa 2009	
<input checked="" type="checkbox"/>	4	Classi di run-up per allerta watch	
<input checked="" type="checkbox"/>		Zone di allertamento	

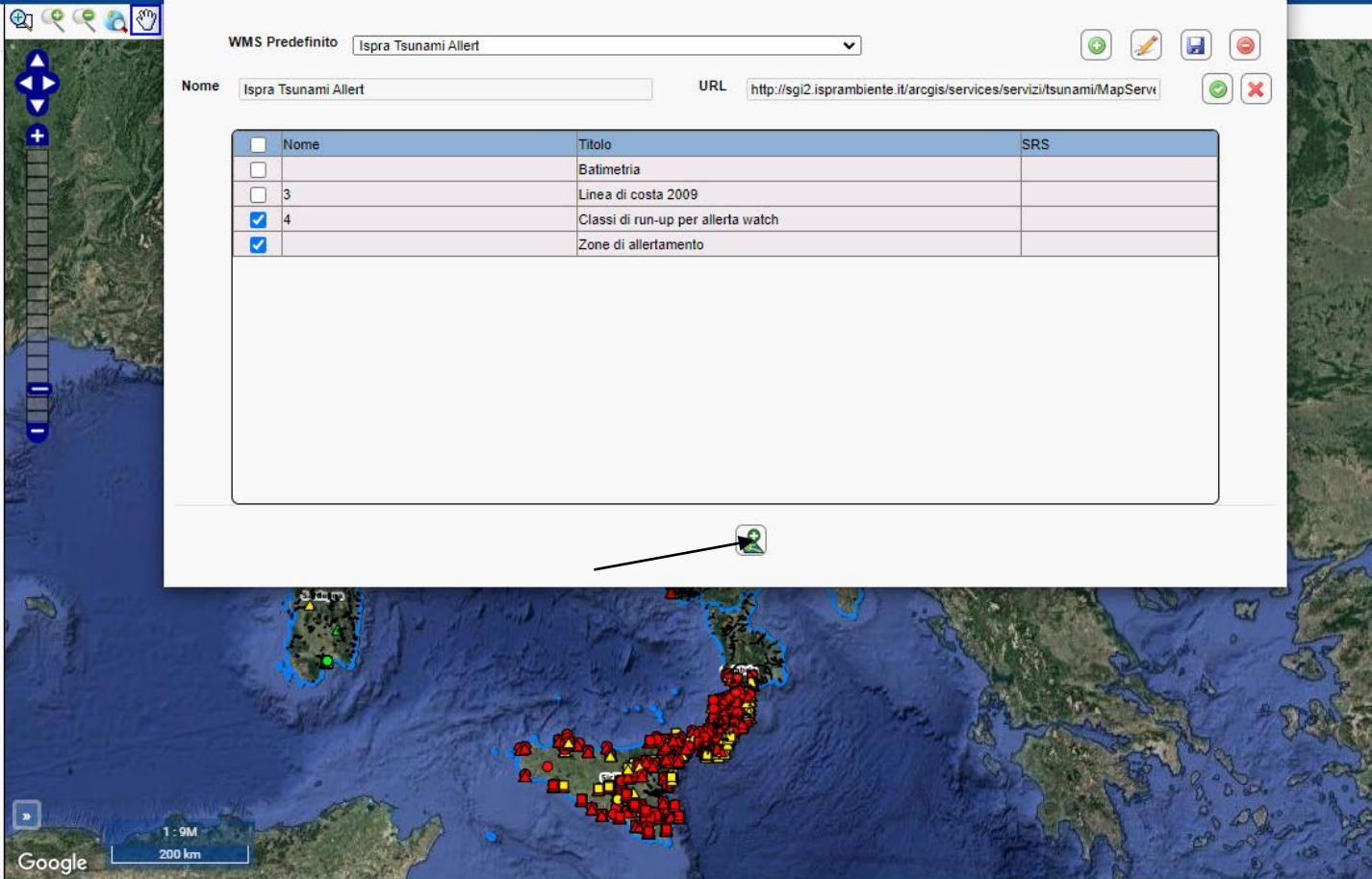

Si carica in mappa
il servizio WMS
richiesto

- Mappa Legenda
- Limiti amministrativi
 - Regioni
 - Province
 - Comuni
 - Cartografia di base
 - Aree Verdi
 - Aree Edificate
 - Idrografia
 - Punti di interesse
 - Autostrade
 - Strade Principali
 - Strade Secondarie
 - Strade Locali
 - Ferrovie
 - Ponti
 - Beni Culturali
 - Beni Immobili (puntuali)
 - Beni Immobili (lineari)
 - Beni Immobili (poligonali)
 - Contenitori
 - Depositi
 - Beni Mobili
 - Beni Subacquei (puntuali)
 - Beni Subacquei (poligonali)
 - Vulnerabilità/Rischio
 - Eventi Critici
 - Vuln. Archeol. Globale
 - Vuln. Architett. Globale
 - Vuln. Architett. Strutturale

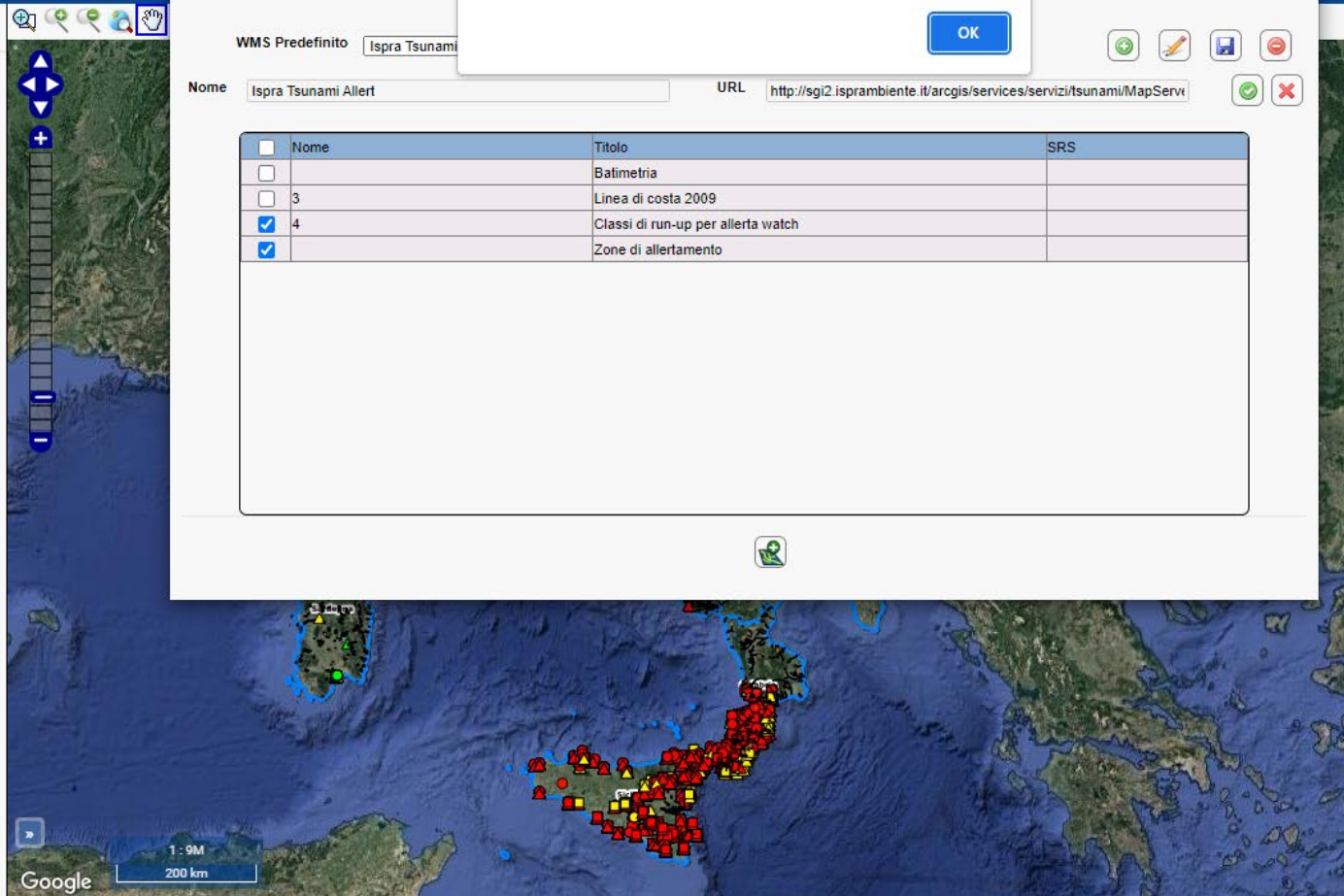

Aggiungi WMS

WMS Predefinito

Nome URL

Sono stati inseriti 2 layers WMS esterni.

OK

<input type="checkbox"/>	Nome	Titolo	SRS
<input type="checkbox"/>	3	Batimetria	
<input type="checkbox"/>	3	Linea di costa 2009	
<input checked="" type="checkbox"/>	4	Classi di run-up per allerta watch	
<input checked="" type="checkbox"/>		Zone di allertamento	

Mappa Legenda

- Ispra Tsunami Alert**
 - Classi di run-up per alerta watch
 - Zone di alertamento
- Limiti amministrativi**
 - Regioni
 - Province
 - Comuni
- Cartografia di base**
 - Aree Verdi
 - Aree Edificate
 - Idrografia
 - Punti di interesse
 - Autostrade
 - Strade Principali
 - Strade Secondarie
 - Strade Locali
 - Ferrovie
 - Ponti
- Beni Culturali**
 - Beni Immobili (puntuali)
 - Beni Immobili (lineari)
 - Beni Immobili (poligonali)
 - Contenitori
 - Depositi
 - Beni Mobili
 - Beni Subacquei (puntuali)
 - Beni Subacquei (poligonali)
- Vulnerabilità/Rischio**
 - Eventi Critici

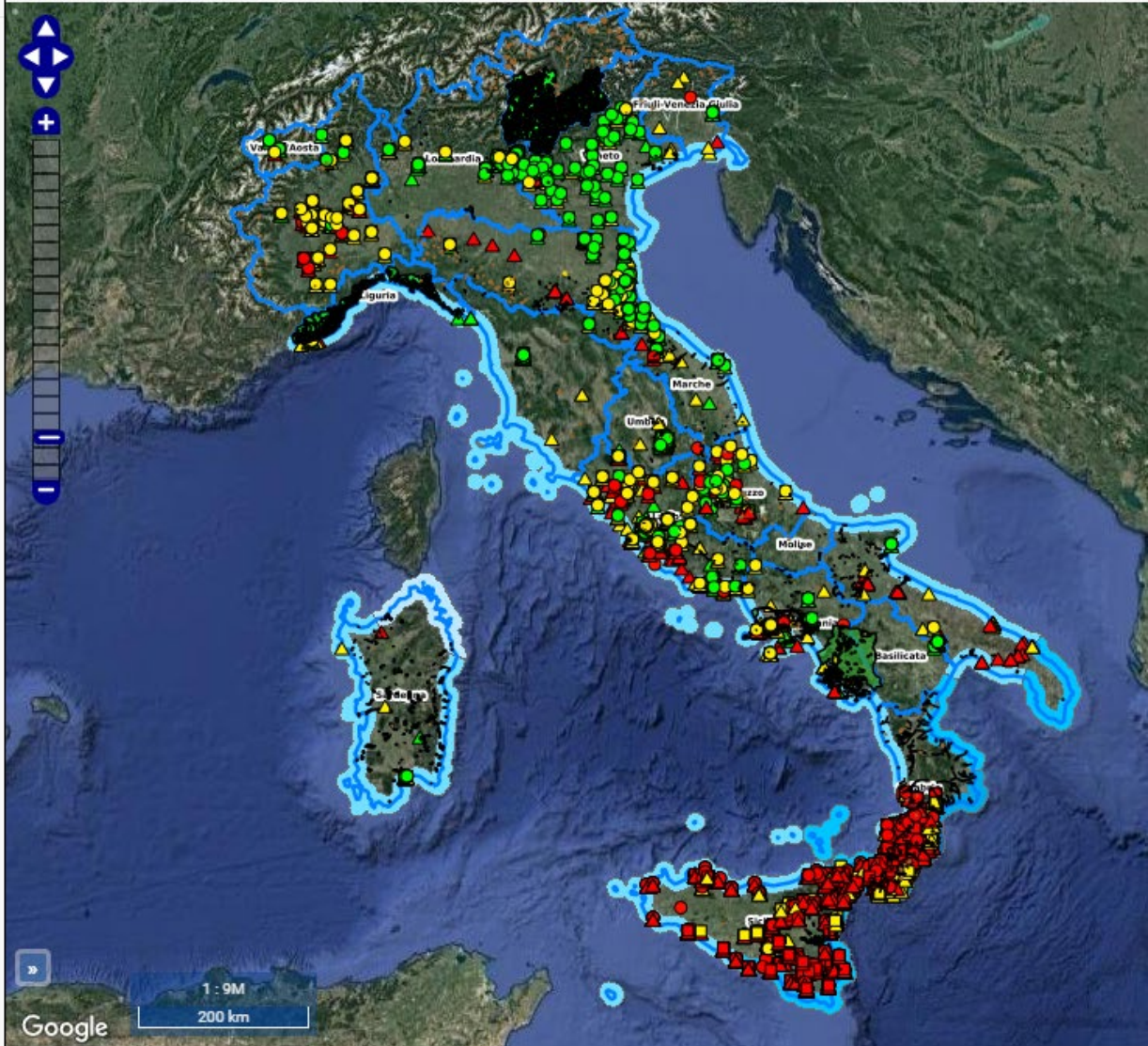

Fonte ISPRA

- Limiti amministrativi
 - Regioni
 - Province
 - Comuni
- Cartografia di base
 - Aree Verdi
 - Aree Edificate
 - Idrografia
 - Punti di interesse
 - Autostrade
 - Strade Principali
 - Strade Secondarie
 - Strade Locali
 - Ferrovie
 - Ponti
- Beni Culturali
 - Beni Immobili (puntuali)
 - Beni Immobili (lineari)
 - Beni Immobili (poligonali)
 - Contenitori
 - Depositi
 - Beni Mobili
 - Beni Subacquei (puntuali)
 - Beni Subacquei (poligonali)
- Vulnerabilità/Rischio
 - Eventi Critici
 - Vuln. Archeol. Globale
 - Vuln. Architett. Globale
 - Vuln. Architett. Strutturale

Aggiungi WMS

WMS Predefinito: **ISPRA-ING Pericolosità sismica**

Nome: URL:

<input type="checkbox"/>	Nome	Titolo	SRS
--------------------------	------	--------	-----

1 : 9M
200 km

Si seleziona il layer di interesse

Mappa Legenda

- Limiti amministrativi
 - Regioni
 - Province
 - Comuni
- Cartografia di base
 - Aree Verdi
 - Aree Edificate
 - Idrografia
 - Punti di interesse
 - Autostrade
 - Strade Principali
 - Strade Secondarie
 - Strade Locali
 - Ferrovie
 - Ponti
- Beni Culturali
 - Beni Immobili (puntuali)
 - Beni Immobili (lineari)
 - Beni Immobili (poligonali)
 - Contenitori
 - Depositi
 - Beni Mobili
 - Beni Subacquei (puntuali)
 - Beni Subacquei (poligonali)
- Vulnerabilità/Rischio
 - Eventi Critici
 - Vln. Archeol. Globale
 - Vln. Architett. Globale
 - Vln. Architett. Strutturale



Aggiungi WMS

WMS Predefinito: ISPRRA-ING Pericolosità sismica

Nome: ISPRRA-ING Pericolosità sismica URL: <http://sgl2.isprambiente.it/arcgis/services/servizi/sismicita/MapServ>

<input type="checkbox"/>	Nome	Titolo	SRS
<input checked="" type="checkbox"/>	0	Carta delle accelerazioni massime	
<input checked="" type="checkbox"/>	1	Carta di classificazione sismica (INGV-DPC)	
<input type="checkbox"/>	2	Terremoti (ex-SSN)	
<input type="checkbox"/>	3	Terremoti 1980-2000 (INGV)	
<input type="checkbox"/>	4	Forti terremoti (INGV)	
<input type="checkbox"/>	5	Regioni	

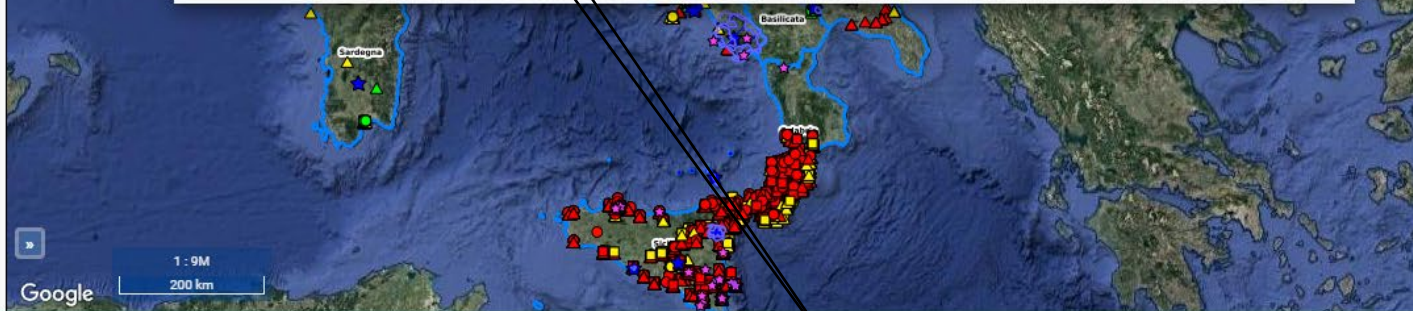

Si selezionano i layer da caricare

Mappa Legenda

- Limiti amministrativi
 - Regioni
 - Province
 - Comuni
- Cartografia di base
 - Aree Verdi
 - Aree Edificate
 - Idrografia
 - Punti di interesse
 - Autostrade
 - Strade Principali
 - Strade Secondarie
 - Strade Locali
 - Ferrovie
 - Ponti
- Beni Culturali
 - Beni Immobili (puntuali)
 - Beni Immobili (lineari)
 - Beni Immobili (poligonali)
 - Contenitori
 - Depositi
 - Beni Mobili
 - Beni Subacquei (puntuali)
 - Beni Subacquei (poligonali)
- Vulnerabilità/Rischio
 - Eventi Critici
 - Vuln. Archeol. Globale
 - Vuln. Architett. Globale
 - Vuln. Architett. Strutturale

www.cartadelrischio.beniculturali.it dice
Sono stati inseriti 2 layers WMS esterni.

OK

WMS Predefinito ISPRRA-ING P

Nome ISPRRA-ING Pericolosità sismica URL <http://sgl2.isprambiente.it/arcgis/services/servizi/sismicita/MapServ>

<input type="checkbox"/>	Nome	Titolo	SRS
<input checked="" type="checkbox"/>	0	Carta delle accelerazioni massime	
<input checked="" type="checkbox"/>	1	Carta di classificazione sismica (INGV-DPC)	
<input type="checkbox"/>	2	Terremoti (ex-SSN)	
<input type="checkbox"/>	3	Terremoti 1980-2000 (INGV)	
<input type="checkbox"/>	4	Forti terremoti (INGV)	
<input type="checkbox"/>	5	Regioni	

Google 1 : 9M 200 km

Si caricano i layer esterni

- ISPRA-ING Pericolosità sismica**
 - Carta delle accelerazioni massime
 - Carta di classificazione sismica (INGV-DPC)
- Limiti amministrativi**
 - Regioni
 - Province
 - Comuni
- Cartografia di base**
 - Aree Verdi
 - Aree Edificate
 - Idrografia
 - Punti di interesse
 - Autostrade
 - Strade Principali
 - Strade Secondarie
 - Strade Locali
 - Ferrovie
 - Ponti
- Beni Culturali**
 - Beni Immobili (puntuali)
 - Beni Immobili (lineari)
 - Beni Immobili (poligonali)
 - Contenitori
 - Depositi
 - Beni Mobili
 - Beni Subacquei (puntuali)
 - Beni Subacquei (poligonali)
- Vulnerabilità/Rischio**
 - Eventi Critici

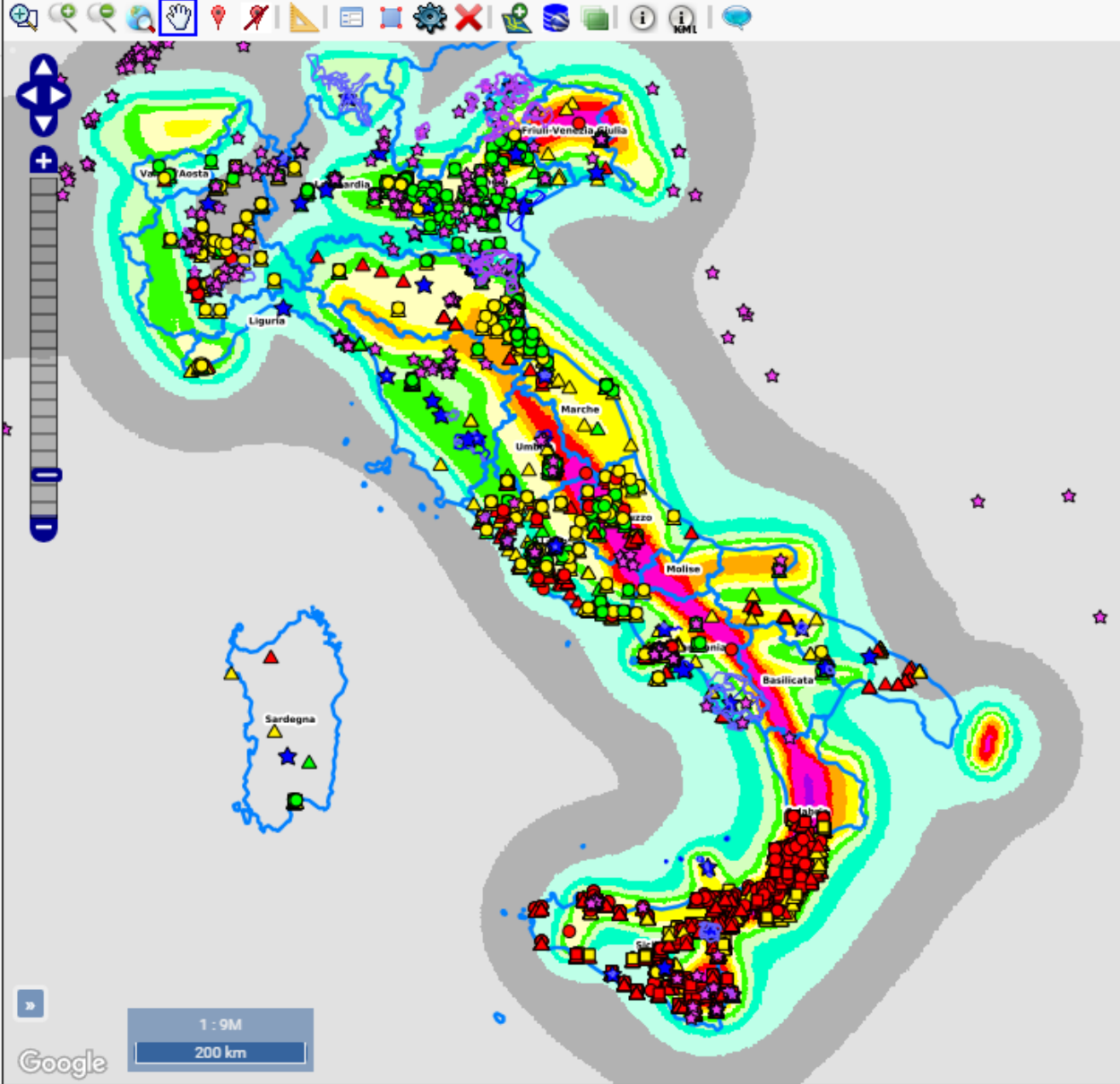

Mappa Legenda

- ISPR-ING Pericolosità sismica
 - Carta delle accelerazioni massime
 - Carta di classificazione sismica (INGV-DPC)
- Limiti amministrativi
 - Regioni
 - Province
 - Comuni
- Cartografia di base
 - Aree Verdi
 - Aree Edificate
 - Idrografia
 - Punti di interesse
 - Autostrade
 - Strade Principali
 - Strade Secondarie
 - Strade Locali
 - Ferrovie
 - Ponti
- Beni Culturali
 - Beni Immobili (puntuali)
 - Beni Immobili (lineari)
 - Beni Immobili (poligonali)
 - Contenitori
 - Depositi
 - Beni Mobili
 - Beni Subacquei (puntuali)
 - Beni Subacquei (poligonali)
- Vulnerabilità/Rischio
 - Eventi Critici

